# サンライズ・ビュー　デイケア行事予定表

ー令和6年　2月ー　　TEL　７３－２８３８

| 日 | 月 | 火 | 水 | 木 | 金 | 土 |
|---|---|---|---|---|---|---|
| | | | | 1<br>ボッチャ<br>間違い探し | 2<br>傘ゲーム<br>集団体操 | 3<br>節分 |
| 4 | 5<br>俳句クラブ<br>集団体操 | 6<br>カラオケ | 7<br>ボーリング<br>集団体操 | 8<br>卓球バレー<br>集団体操 | 9<br>カラオケ<br>食事会 | 10<br>脳トレ |
| 11 | 12<br>習字教室<br>餌やりレク | 13<br>脳トレ<br>集団体操 | 14<br>卓球バレー<br>お楽しみランチ会 | 15<br>のど自慢大会 | 16<br>ボッチャ<br>集団体操 | 17<br>カラオケ |
| 18 | 19<br>百人一首<br>カラオケ | 20<br>風船バレー<br>集団体操 | 21<br>３B体操 | 22<br>懐かしの歌レク<br>なぞなぞレク<br>☆リンデン | 23<br>ボーリング<br>**手作業レク** | 24<br>映画鑑賞 |
| 25 | 26<br>習字教室<br>懐かしの歌レク | 27<br>お雛様飾り<br>集団体操 | 28<br>カラオケ | 29<br>グランドゴルフ<br>集団体操 | 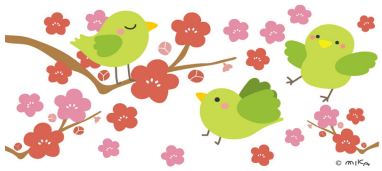 | |

☆行事は都合により変更になる場合があります、ご了承下さい。

☆リンデンは22日(木)です。カットのみで、受付は19日(月)までとなっております。

【レクリェーションのご案内】

カラオケレクは、感染防止対策を行い実施いたします。

3日　【節分、豆まき】・・・今年の鬼は誰かな？？？
鬼にボールを当てて皆さんで厄を祓いましょう！！

15日　【のど自慢大会】・・・のど自慢さん集合～第2回大会開催決定
自慢の歌を皆さんに披露しましょう！！

27日　【あ雛様飾り】・・・4～5名の方にお手伝い頂き
立派な飾りつけをしていきたいです！

24日　【映画鑑賞】・・・　リクエスト受け付け中です！